

**WYMAGANE PARAMETRY TECHNICZNO-UŻYTKOWE PRZEDMIOTU  
ZAMÓWIENIA ORAZ DOKUMENTY NIEZBĘDNE DO POTWIERDZENIA  
SPEŁNIENIA WYMAGAŃ**

**I. Rejon dostaw:**

<b>WRP 2</b>	Ul. Kasztanowa 10	43-225 Wola
--------------	-------------------	-------------

LP	Material
1.	ZAMEK DRZWIOWY WPUSZCZANY Z755 72/55 WERSJA NA WKŁADKĘ BĘBENKOWĄ OKUCIE BUDOWLANE ZAMYKAJĄCE 2900100930
2.	WKŁADKA BĘBENKOWA E5 30X30 NIKIEL ZAMEK WPUSZCZANY 2900382510
3.	TARCZKA KWADRATOWA 55 WEWNĘTRZNA NA WKŁADKĘ OKUCIA OSŁONOWE 2931022110

**II. Wymagania prawne i wymagane parametry techniczno-użytkowe (jeżeli dotyczy):**

1. Wyroby będące przedmiotem dostawy muszą spełniać wymagania aktualnie obowiązujących norm i przepisów mających dla nich zastosowanie.
2. Oferowany materiał musi być fabrycznie nowy i wolny od wad. Pod pojęciem nowy, zamawiający żąda zaoferowania przedmiotu zamówienia do skompletowania którego użyto wyłącznie materiałów nowych, czyli takich, które nie były remontowane, regenerowane i używane.

**III. Wymagane dokumenty, które należy załączyć do oferty (jeżeli dotyczy).**

1. Oświadczenie dotyczące przedmiotu oferty - oświadczenie Wykonawcy, iż oferowany wyrób spełnia wymagania prawa polskiego i Unii Europejskiej w zakresie wprowadzenia na rynek)
2. Karta katalogowa – potwierdzająca wymagania zamawiającego.
3. Oświadczenie o przynależności lub braku przynależności do tej samej grupy kapitałowej *(załącznik 2b)*
4. Oświadczenie o posiadaniu statusu mikroprzedsiębiorcy, małego przedsiębiorcy, średniego przedsiębiorcy, dużego przedsiębiorcy. *(Załącznik nr 4)*

**IV. Wymagane dokumenty, które należy dostarczyć wraz z przedmiotem zamówienia (jeżeli dotyczy).**

**Przy każdej dostawie:**

- a. Dokument wydania WZ
- b. Świadectwo jakości dla każdej partii Wyrobu

**V. Wymagania dotyczące gwarancji (jeżeli dotyczy):** Min. 12 miesięcy od dostawy do magazynu

**VI. Propozycja innych niż cena kryteriów oceny ofert z określeniem ich wagi oraz algorytmów punktacji:** *Nie dotyczy*

**VII. Dokument(y) wymagany(e) w celu potwierdzenia posiadania uprawnień do wykonywania określonej działalności lub czynności jeżeli przepisy prawa nakładają obowiązek ich posiadania** *Nie dotyczy*

**VIII. Termin płatności**

Termin płatności zgodny z oświadczeniem dostawcy.

**IX. Inne** *Nie dotyczy*

**Nadzór wynikający z zarządzania środowiskowego:**

- ☐ - w żadnej postaci nie zachodzi negatywne oddziaływanie na środowisko
- ☐ - w trakcie realizowania umowy powstają odpady u Zamawiającego, jednak nie powstają odpady, które zagospodarowuje Zamawiający
- ☐ - w trakcie realizowania umowy powstają odpady u Zamawiającego, w tym powstają odpady, które zagospodarowuje Zamawiający, tj.: .....(wymienić np.: złom, odpady pogórnice, drewno, opakowania itp.)

Dział Kontroli Jakości  
Kierownik Działu  
Tomasz Seniow

Poz. 1 ZAMEK DRZWIOWY WPUSZCZANY Z755 72/55 WERSJA NA WKŁADKĘ BĘBENKOWĄ  
OKUCIE BUDOWLANE ZAMYKAJĄCE

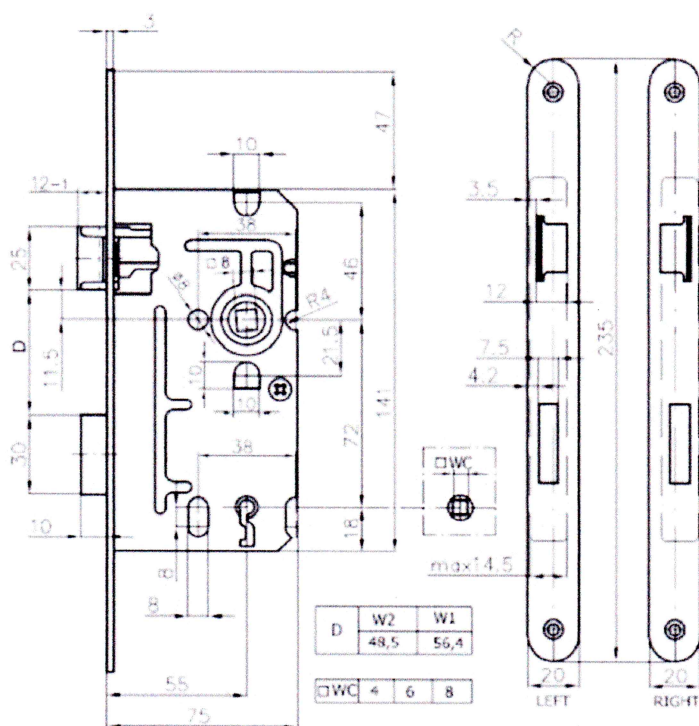
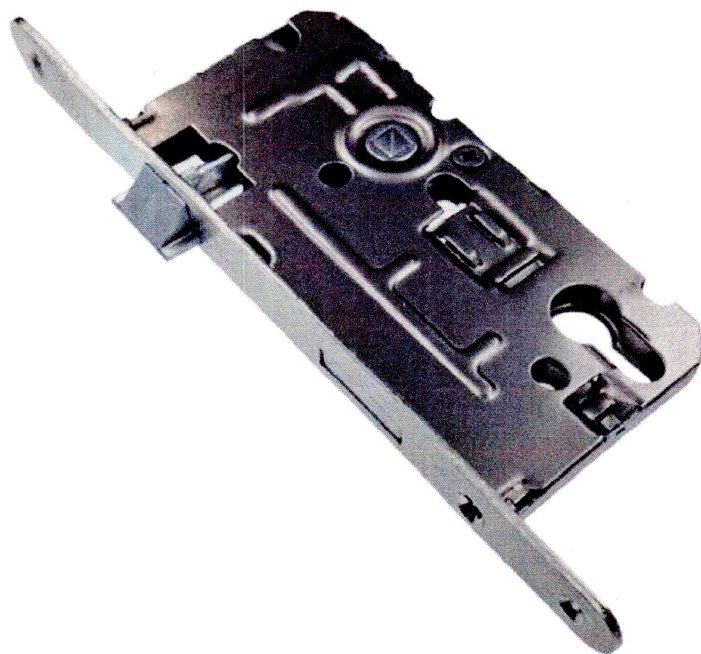

- Wersja lewa do drzwi lewych jak na zdjęciu
- Grubość trzpienia klamki 8x8mm

*[Handwritten signature]*

Poz. 2 WKŁADKA BĘBENKOWA E5 30X30 NIKIEL ZAMEK WPUSZCZANY

## **Wkładka bębnekowa E5 30/30, kolor nikiel**



Poz. 3 TARCZKA KWADRATOWA 55 WEWNĘTRZNA NA WKŁADKĘ OKUCIA OSŁONOWE

(6 szt. - 3 komplety po 2 szt.)

## **Rozeta kwadratowa czarna matowa na wkładkę**

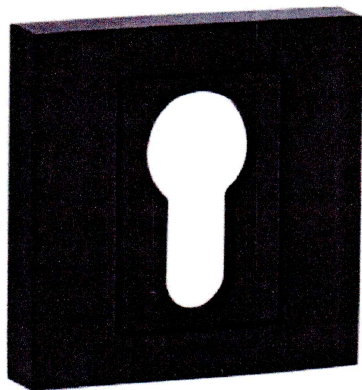

### **Informacje o produkcie:**

- **Wersja:** z przebiciem na wkładkę
- **Rodzaj:** Wewnętrzna
- **Typ:** Kwadratowa
- **Wykończenie:** czarny matowy
- **Wysokość:** 52 mm
- **Szerokość:** 52 mm
- **Głębokość rozety:** 10 mm

A handwritten signature in blue ink, located at the bottom left of the page.



(8 szt. - 4 komplety po 2 szt.)

## **Rozeta kwadratowa na wkładkę**

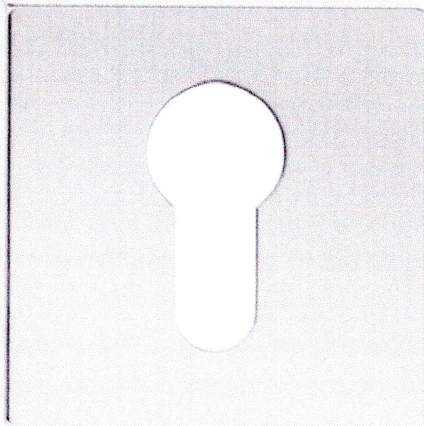

### **Informacje o produkcie:**

- **Wersja:** z przebicciem na wkładkę
- **Rodzaj:** Wewnętrzna
- **Typ:** Kwadratowa
- **Wykończenie:** chrom
- **Wysokość:** 55 mm
- **Szerokość:** 55 mm
- **Głębokość rozety:** 10 mm

**Oświadczenie dotyczące przedmiotu oferty**

- 1) Wykonawca, a w przypadku oferty wspólnej Pełnomocnik:

\_\_\_\_\_  
(pełna nazwa i adres)  
\_\_\_\_\_

- 2) Nazwa wyrobu:

\_\_\_\_\_  
(nazwa, nazwa handlowa, typ, odmiana, gatunek, klasa, itp.)  
\_\_\_\_\_

- 3) Producent wyrobu:

\_\_\_\_\_

- 4) Posiadane dokumenty, odniesienia:

\_\_\_\_\_  
\_\_\_\_\_

**Oświadczam z pełną odpowiedzialnością, że wyrób spełnia wymagania prawa polskiego i Unii Europejskiej w zakresie wprowadzenia na rynek**

**Oświadczam**, że przedmiot zamówienia dostarczony będzie w opakowaniu zwrotnym tj.:

.....  
(jeżeli dotyczy Wypełnia Wykonawca określając rodzaj opakowania)

*\*)W przypadku braku informacji o rodzaju opakowania Zamawiający traktował będzie opakowanie jako opakowanie jednorazowe nie podlegające zwrotowi."*

\_\_\_\_\_  
(pieczęć i podpis/y osoby/osób upoważnionych  
do reprezentowania **Wykonawcy/Pełnomocnika Wykonawcy**)

**OŚWIADCZENIE  
O PRZYNALEŻNOŚCI LUB BRAKU PRZYNALEŻNOŚCI DO TEJ SAMEJ GRUPY  
KAPITAŁOWEJ**

Składając ofertę w niniejszym postępowaniu o udzielenie zamówienia w trybie aukcji spotowej o numerze ..... oświadczamy, że:

- Nie należymy do grupy kapitałowej, w rozumieniu ustawy z dnia 16.02.2007 r. o ochronie konkurencji i konsumentów (Dz. U. Nr 50 poz. 331 z późn. zm.)
- lub
- Należymy do grupy kapitałowej, w rozumieniu ustawy z dnia 16.02.2007 r. o ochronie konkurencji i konsumentów (Dz. U. Nr 50 poz. 331 z późn. zm.) i składamy w imieniu Wykonawcy:

.....

pełną listę podmiotów należących do tej samej grupy kapitałowej:

Nazwa grupy kapitałowej: ..... .....		
lp.	Nazwa członka grupy kapitałowej	Siedziba
1		
2		
3		
4		
5		

Zamawiający wykluczy wykonawców, którzy należąc do tej samej grupy kapitałowej złożyli odrębne oferty w przedmiotowym postępowaniu, chyba, że na wniosek Zamawiającego wykażą, że istniejące między nimi powiązania nie prowadzą do zachwiania uczciwej konkurencji pomiędzy wykonawcą

.....  
(pieczęć i podpisy osoby/osób upoważnionych  
do reprezentowania Wykonawcy)

**Kod aukcji .....**

**Data.....**

**Nazwa Wykonawcy/członka konsorcjum:**

---

---

---

**OŚWIADCZENIE  
O POSIADANIU STATUSU MIKROPRZEDSIĘBIORCY, MAŁEGO PRZEDSIĘBIORCY,  
ŚREDNIEGO PRZEDSIĘBIORCY, DUŻEGO PRZEDSIĘBIORCY**

Wykonawca oświadcza, że **spełnia warunki / nie spełnia warunków** \* do zakwalifikowania go do kategorii mikroprzedsiębiorstw oraz małych i średnich przedsiębiorstw określonych w Załączniku 1 do Rozporządzenia Komisji (UE) nr 651/2014 z dnia 17 czerwca 2014 roku uznającego niektóre rodzaje pomocy za zgodne z rynkiem wewnętrznym w zastosowaniu art. 107 i 108 Traktatu (Dz. Urz. UE L187 z 26.06.2014 r.). Wykonawca potwierdza, iż jest świadomym, że zgodnie z przywołaną w zdaniu poprzedzającym regulacją, do kategorii mikroprzedsiębiorstw oraz małych i średnich przedsiębiorstw należą przedsiębiorstwa, które zatrudniają mniej niż 250 pracowników i których roczny obrót nie przekracza 50 milionów EUR, lub roczna suma bilansowa nie przekracza 43 milionów EUR.

\_\_\_\_\_  
(podpis osoby upoważnionej  
do reprezentowania  
Wykonawcy/członka konsorcjum)

\* - *skreślić niewłaściwe*